

SERIAL NO.			
3	1	2	3

PROJECT : ELARA (Car Wash- FINAL 2012)

PROJECT: ELARA - Car Wash

Pan Arab Research Center

☐ إمارات Emarat / ☐ إبكو/إنوك Eppco / Enoc / ☒ أدنوك Adnoc

SHOPPER CODE		DATA ENTRY				EDITING				CSA				SR. #													
168		Name		Number		Name		Number		Name		Number															
		Amara		5051		Abdul Hamid																					
Gender		Height		Built		Spectacles		Beard		Mustache		Ethnic Groups															
M	F	T	M	S	T	M	F	Yes	No	Yes	No	Yes	No	Indian	Pakistani	Filipino	Expat. Arabs	Others:									
<input checked="" type="checkbox"/>	<input type="checkbox"/>	<input type="checkbox"/>	<input type="checkbox"/>	<input type="checkbox"/>	<input type="checkbox"/>	<input type="checkbox"/>	<input type="checkbox"/>	<input type="checkbox"/>	<input type="checkbox"/>	<input type="checkbox"/>	<input type="checkbox"/>	<input type="checkbox"/>	<input type="checkbox"/>	<input type="checkbox"/>	<input type="checkbox"/>	<input type="checkbox"/>	<input type="checkbox"/>	<input type="checkbox"/>									
EMIRATE		Western Region		Abu Dhabi		Dubai		Sharjah		Al Ain		Umm Al Quwain		Ajman		Ras Al Khaimah		Fujairah									
		<input type="checkbox"/>		<input type="checkbox"/>		<input type="checkbox"/>		<input checked="" type="checkbox"/>		<input type="checkbox"/>		<input type="checkbox"/>		<input type="checkbox"/>		<input type="checkbox"/>		<input type="checkbox"/>									
SITE ID		Month		Date		Amount (Dhs)		# of vehicles		# of staff		Time In		Time out													
761		06		15		30		01		02		16:40		17:10													
TIME OF VISIT		07:00-10:00		10:01-13:00		13:01-17:00		17:01-20:00		20:01-24:00		DAY OF VISIT		Saturday		Sunday		Monday		Tuesday		Wednesday		Thursday		Friday	
		<input type="checkbox"/>		<input type="checkbox"/>		<input type="checkbox"/>		<input checked="" type="checkbox"/>		<input type="checkbox"/>				<input type="checkbox"/>		<input type="checkbox"/>		<input type="checkbox"/>		<input type="checkbox"/>		<input type="checkbox"/>		<input type="checkbox"/>		<input checked="" type="checkbox"/>	

## 1. APPROACH AND CLEANLINESS

## 1. الإقترب والنظافة:

Scores	Critical Areas	المجالات الأساسية	النقاط
	1. Was there proper sign to the Car Wash bay?	YES <input checked="" type="checkbox"/> نعم NO <input type="checkbox"/> لا	1. هل كانت هناك لافتة واضحة للدلالة على منطقة غسل السيارات؟
4	2. Was the Car Wash area clean and tidy? require comment when marked 'No'	YES <input checked="" type="checkbox"/> نعم NO <input type="checkbox"/> لا	2. هل كانت منطقة غسل السيارات نظيفة ومرتبطة؟ إذا كانت الإجابة "لا" يرجى التوضيح

## 2. GREETINGS AND INITIAL CHECKS

## 2. الترحيب والتشيكات الأولية:

Scores	Critical Areas	المجالات الأساسية	النقاط
5	3. Was there any delay in approaching customers? require comment when marked 'Yes'	YES <input type="checkbox"/> نعم NO <input checked="" type="checkbox"/> لا	3. هل كان هناك أي تأخير في اقتراب الموظف من الزبائن؟ إذا كانت الإجابة "نعم" يرجى التوضيح
5	4. Were you greeted in a friendly manner (pleasant feeling)? If no, please describe behavior: Was it arrogant, without any expression, normal etc.....?	YES <input checked="" type="checkbox"/> نعم NO <input type="checkbox"/> لا	4. هل تم الترحيب بك بطريقة ودية (بأسلوب مفرح)؟ إذا لا، رجاء قم بوصف سلوك الموظف: هل كان يتصرف بالفور، خال من التعابير، عادي، الخ...؟
5	5a. Did the attendant check whether your car has a sunroof?	YES <input checked="" type="checkbox"/> نعم NO <input type="checkbox"/> لا N/A <input type="checkbox"/> لا ينطبق	5a. هل تحقق الموظف فيما إذا كانت سيارتك مزودة بفتحة سقف
5	5b. Did the attendant politely declined automatic car wash if it has a sunroof?	YES <input type="checkbox"/> نعم NO <input type="checkbox"/> لا N/A <input checked="" type="checkbox"/> لا ينطبق	5b. هل عرض الموظف إجراء الغسيل الآلي للسيارة في حال كان لديها فتحة في السقف؟
6	6. Did the attendant inform you about the price of car wash?	YES <input checked="" type="checkbox"/> نعم NO <input type="checkbox"/> لا	6. هل أطلعك الموظف حول سعر غسل السيارات؟
4	7. Did the attendant inspect your car for any scratches, damages or dents and inform you?	YES <input checked="" type="checkbox"/> نعم NO <input type="checkbox"/> لا	7. هل قام الموظف بالتحقق من وجود أية خدوش أو أضرار أو ثغوب في سيارتك وإبلاغك بذلك؟

Scores	Critical Areas	المجالات الأساسية	النقاط
5	8. Did he guide your vehicle for positioning at the stopper? YES <input checked="" type="checkbox"/> نعم NO <input type="checkbox"/> لا	8. هل قام الموظف بإرشادك الى المكان المناسب لإيقاف السيارة؟	5
6	9. Did the staff thank you as you were leaving? YES <input checked="" type="checkbox"/> نعم NO <input type="checkbox"/> لا	9. هل قام الموظف بشكرك لدى مغادرتك؟	6

### 3. APPEARANCE AND BEHAVIOR OF STAFF

### 3. مظهر وسلوك الموظفين:

Scores	Critical Areas	المجالات الأساسية	النقاط
3	10. Was the uniform of the attendant neat and tidy? YES <input checked="" type="checkbox"/> نعم NO <input type="checkbox"/> لا	10. هل كان لباس الموظف أنيقاً ومرتباً؟	3
3	11. Was the attendant wearing visible nametag? YES <input checked="" type="checkbox"/> نعم NO <input type="checkbox"/> لا	11. هل كان الموظف يرتدي بطاقة يظهر عليها اسمه بوضوح؟	3
3	12. Was he able to communicate with customer? YES <input checked="" type="checkbox"/> نعم NO <input type="checkbox"/> لا N/A <input type="checkbox"/> لا ينطبق	12. هل كان الموظف قادراً على التواصل مع الزبون؟	3
5	13. Was staff courteous / friendly? YES <input checked="" type="checkbox"/> نعم NO <input type="checkbox"/> لا	13. هل كان الموظفون ودودين/ لطفاء؟	5

### 4. SERVICE

### 4. الخدمة:

Scores	Critical Areas	المجالات الأساسية	النقاط
4	14. After car wash, did he guide you to the vacuum bay? YES <input checked="" type="checkbox"/> نعم NO <input type="checkbox"/> لا	14. بعد الانتهاء من غسيل السيارة، هل قام الموظف بتوجيهك الى مكان مسح وتنشيف السيارة؟	4
3	15. Did any attendant advise you to take care of your personal belongings/valuables if any? YES <input type="checkbox"/> نعم NO <input type="checkbox"/> لا N/A <input checked="" type="checkbox"/> لا ينطبق	15. هل نصحك الموظف بأن تنتبه لأغراضك وممتلكاتك الشخصية القيمة في حال وجودها؟	3
4	16. Did any attendant offer you seating? YES <input checked="" type="checkbox"/> نعم NO <input type="checkbox"/> لا	16. هل قدم لك أي موظف كرسيًا للجلوس عليه؟	4
5	17. Did attendants wipe your car dry to your satisfaction? YES <input checked="" type="checkbox"/> نعم NO <input type="checkbox"/> لا N/A <input type="checkbox"/> لا ينطبق	17. هل قام الموظفون بمسح وتنشيف سيارتك بحيث كنت راضياً عما قاموا به؟	5
5	18. Did attendants clean all the glasses and mirrors from inside and outside to your satisfaction? YES <input checked="" type="checkbox"/> نعم NO <input type="checkbox"/> لا N/A <input type="checkbox"/> لا ينطبق	18. هل قام الموظفون بتنظيف كافة الزجاج والمرايا من الداخل والخارج بحيث كنت راضياً عما قاموا به؟	5
3	19. Did the attendant offer to empty the ashtray and clean it? YES <input type="checkbox"/> نعم NO <input type="checkbox"/> لا N/A <input checked="" type="checkbox"/> لا ينطبق	19. هل عرض الموظف لأن يقوم بتفريغ وتنظيف منفضة السجائر؟	3
4	20. Was the interior vacuuming and cleaning of fascia (dashboard) done to your total satisfaction? YES <input checked="" type="checkbox"/> نعم NO <input type="checkbox"/> لا N/A <input type="checkbox"/> لا ينطبق	20. هل تم التنظيف الداخلي للسيارة وتنظيف لوحة الأجهزة الأمامية بشكل مرضي تماماً لك؟	4
4	21. Did they clean all the tyres with sponge? YES <input checked="" type="checkbox"/> نعم NO <input type="checkbox"/> لا N/A <input type="checkbox"/> لا ينطبق	21. هل قاموا بتنظيف كافة الإطارات باستخدام اسفنج؟	4
1	22. Were you offered a receipt voluntarily? YES <input type="checkbox"/> نعم NO <input checked="" type="checkbox"/> لا N/A <input type="checkbox"/> لا ينطبق	22. هل عرض عليك وصل استلام/ فاتورة اختيارياً؟	1

5. REST ROOMS AND MOSQUE

5. غرف الراحة (تواليت/ الحمام) والمسجد:

النفقات	المجالات الأساسية	Critical Areas	Scores
3	23a. هل كانت مجهزة بجميع المستلزمات الضرورية مثل <u>الصابون</u> ؟	23a. Were they adequately stocked with all necessary supplies such as <u>soap</u> ?	3
	23b. هل كانت مجهزة بجميع المستلزمات الضرورية مثل <u>ورق التواليت</u> ؟	23b. Were they adequately stocked with all necessary supplies such as <u>toilet tissue</u> ?	3
	23c. هل كانت مجهزة بجميع المستلزمات الضرورية مثل <u>المناشف الورقية</u> ؟ (المناشف الورقية غير مطلوبة عند توفر مجففات اليد الآلية)	23c. Were they adequately stocked with all necessary supplies such as <u>paper towels</u> ? (paper towels are not required where fully operational hand dryers exist)	3
3	24a. هل كانت المغاسل نظيفة؟ إذا كانت الإجابة "لا" يرجى التوضيح	24a. Were sinks clean? require comment when marked 'No'	3
	24b. هل كانت المرايا نظيفة؟ إذا كانت الإجابة "لا" يرجى التوضيح	24b. Were mirrors clean? require comment when marked 'No'	3
	24c. هل كانت مجففات الأيدي نظيفة؟ إذا كانت الإجابة "لا" يرجى التوضيح	24c. Were hand dryers clean? require comment when marked 'No'	3
2	24d. هل كانت ماكينات الصابون نظيفة؟ إذا كانت الإجابة "لا" يرجى التوضيح	24d. Were dispensers clean? require comment when marked 'No'	2
	24e. هل كانت أمكنة التبول نظيفة؟	24e. Were toilets and urinals clean?	2
	25a. هل كانت الأبواب نظيفة؟ إذا كانت الإجابة "لا" يرجى التوضيح	25a. Were doors clean? require comment when marked 'No'	2
2	25b. هل كانت الحيطان نظيفة؟	25b. Were walls clean?	2
	25c. هل كان السقف نظيف؟	25c. Were ceiling clean?	2
	25d. هل كانت المنافذ نظيفة؟	25d. Were vents clean?	2
2	25e. هل كانت الأرضيات نظيفة؟ إذا كانت الإجابة "لا" يرجى التوضيح	25e. Were floors clean? require comment when marked 'No'	2
	25f. هل كانت ازرار الحائط/ لوح القاعدة نظيفة؟	25f. Were baseboards clean?	2

Scores	Critical Areas	المجالات الأساسية	النقاط
25g. Were grout clean?	YES <input checked="" type="checkbox"/> نعم NO <input type="checkbox"/> لا N/A <input type="checkbox"/> لا ينطبق	25g. هل كان البلاط نظيف؟	
26a. Were trash containers clean?	YES <input checked="" type="checkbox"/> نعم NO <input type="checkbox"/> لا N/A <input type="checkbox"/> لا ينطبق	26a. هل كانت حاويات القمامة نظيفة؟	2
26b. Were trash containers not overflowing?	YES <input checked="" type="checkbox"/> نعم NO <input type="checkbox"/> لا N/A <input type="checkbox"/> لا ينطبق	26b. هل كانت حاويات القمامة غير فائضة؟	2
27. Was the restroom smelling clean & fresh (without any offensive odor)?	YES <input checked="" type="checkbox"/> نعم NO <input type="checkbox"/> لا N/A <input type="checkbox"/> لا ينطبق	27. هل كانت رائحة الحمام نظيفة ومنعشة (بدون أي رائحة كريهة في الحمام)؟	2
28. Were all the facilities inside the restroom in good working condition? require comment when marked 'No'	YES <input checked="" type="checkbox"/> نعم NO <input type="checkbox"/> لا N/A <input type="checkbox"/> لا ينطبق	28. هل كانت جميع التجهيزات في الحمام تعمل بشكل جيد؟ إذا كانت الإجابة "لا" يرجى التوضيح	2
29. Was the Mosque premises clean? require comment when marked 'No'	YES <input type="checkbox"/> نعم NO <input type="checkbox"/> لا N/A <input checked="" type="checkbox"/> لا ينطبق	29. هل كان مبنى أو قاعة المسجد نظيف (ة)؟ إذا كانت الإجابة "لا" يرجى التوضيح	2

Comments:

التعليق / الملاحظات:

FOR OFFICE USE ONLY

لاستخدام المكتب فقط

%	النقاط المسجلة ACTUAL SCORE	الحد الأعلى للنقاط MAXIMUM	التقييم:	التقييم:
			Approach and Cleanliness	1 الاقتراب والنظافة
			Greetings and Initial Checks	2 الترحيب والتشيكات الأولية
			Appearance and Behavior of Staff	3 مظهر وسلوك الموظفين
			Service	4 الخدمة
			Cleanliness - Restroom and Mosque	5 النظافة - الحمامات والمسجد
			TOTAL	المجموع

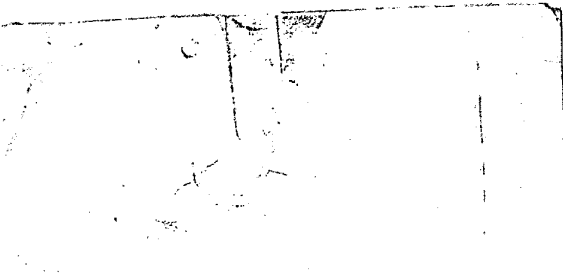

SERIAL NO.				
	3	1	2	3

ADNOC DISTRIBUTION  
EMIRATES RD S/S-761  
INDUSTRIAL AREA  
SHARJAH

DESCRIPTION	QTY	PRICE	TOTAL
Automatic C/W		30.00	30.00
TOTAL			30.00
CASH PAYMENT			30.00

You were served by Operator 1  
DATE 15/06/2012 17:09 T1 S3 01 813

Thanks for Shopping .....

